

**FICHA DE INVENTARIO Y VALORACIÓN DE BIENES
CULTURALES INMUEBLES**
USO EXCLUSIVO DEL MINISTERIO DE CULTURA

INMUEBLE No MZ 022

Código Nacional

Hoja 1 PR 016

1. DENOMINACIÓN

| | | | |
|---------------------------------------|------------|--------------------|------|
| 1.1. Nombre del Bien | KR 5 11 57 | 1.2. Otros nombres | N.A. |
| 1.3. Pertenece a valoración colectiva | No | 1.4. Nombre | N.A. |

2. CLASIFICACIÓN TIPOLOGICA

| | | | |
|------------------------|-----------------|---------------------------|---------------------------|
| 2.1. Grupo Patrimonial | Material | 2.2. Subgrupo Patrimonial | Inmueble |
| 2.3. Grupo | Arquitectónico | 2.4. Subgrupo | Arquitectura habitacional |
| 2.5. Categoría | Vivienda urbana | 2.6. Subcategoría | Vivienda unifamiliar |

3. LOCALIZACIÓN

| | | | |
|--|-------------|---------------------------|-----------------------|
| 3.1. Departamento | Bogotá | 3.2. Municipio | Bogotá D.C. |
| 3.3. Nomenclatura | KR 5 11 57 | 3.4. Nomenclatura antigua | N.A. |
| 3.5. Barrio | La Catedral | 3.6. Código Barrio | 003110 |
| 3.7. Dentro de sector urbano histórico | Si | 3.8. Nombre sector urbano | Sector Urbano Antiguo |
| 3.9. No. de manzana | 022 | 3.10. No. de predio | 016 |
| 3.11. CHIP | AAA0032NKWF | 3.12. Localidad | Candelaria |
| 3.13. Dentro de perímetro urbano | Si | 3.14. UPZ | 94 |
| 3.15. Nombre UPZ | Candelaria | | |

4. CARACTERÍSTICAS FÍSICAS DEL INMUEBLE

| | | | |
|---------------------------------|------|----------------------|-------|
| 4.1. Características del predio | | Área del predio (m2) | 745,6 |
| Frente (ml) | 26,5 | Área ocupada (m2) | 745,6 |
| Fondo (ml) | 31,9 | Área libre (m2) | 0,0 |

4.2. Características edificación

| | | | | |
|-----------------|---------------------|------------|------|-----------|
| | 1 | 2 | 3 | más pisos |
| Número de pisos | | X | | |
| Uso por piso | comercial/ Dotacion | Dotacional | N.A. | N.A. |

5. INFORMACIÓN CATASTRAL

| | | | |
|----------------------------------|--------------|-----------------------------|--------------------|
| 5.1. Cédula catastral | 11 5 9 | 5.2. Matrícula inmobiliaria | 050C00527322 |
| 5.3. Clase de predio | No PH | 5.4. Destino económico | Dotacional privado |
| 5.5. Tipo de propiedad | Particular | 5.6. Avaluo Catastral | 1789064000 |
| 5.7. Valor referencia terreno m2 | \$ 1.600.000 | | |

6. NORMATIVIDAD VIGENTE

| | | | |
|-------------------------------|------------------------------------|----------------------------|---|
| 6.1. POT-PBOT-EOT | POT | 6.2. Enlace documento | http://www.alcaldiabogota.gov.co/sisjur/normas/Norma1.jsp?i=3769 |
| 6.3. Reglamentación | Decretos 469 de 2003 y 492 de 2007 | | |
| 6.4. Declaratoria BIC (si/no) | Si | 6.5. Ambito declaratoria | Distrital |
| 6.6. Acto admin que declara | Decreto 678 de 1994 | 6.7. Nivel de Intervención | N2-T1-G2 |
| 6.8. Aplicable a | N.A. | | |

7. OBSERVACIONES

N.A.

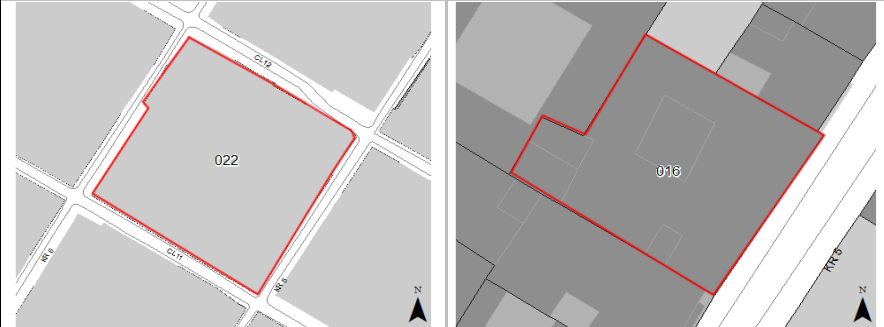
8. LOCALIZACIÓN

9. FOTOGRAFÍA DEL INMUEBLE

Fuente: Equipo Fotografía PEMP Patrimonio Inmueble

10. FOTOGRAFÍA DEL CONTEXTO

Fuente: Equipo Fotografía PEMP Patrimonio Inmueble

11. FOTOGRAFÍA ANTIGUA

NO DOCUMENTADO

Fuente: No documentado

| | | | | |
|---|-------------|--------------------------|--------------------------|--------|
|  | Diligenció: | PEMP Patrimonio Inmueble | Código de identificación | Hoja 1 |
| | Fecha: | 2016-2017 | | |
| | Revisó: | PEMP Patrimonio Inmueble | 003110022016 | de 5 |
| | Fecha: | 2018 | | |

| | | | |
|-------------------------|----------------|-------------------------|----------------|
| 12. ORIGEN | | | |
| 12.1. Fecha | No documentado | 12.2. Siglo | XX |
| 12.3. Momento histórico | Comienzos | 12.4. Periodo histórico | Republicano |
| 12.5. Diseñador (es) | No documentado | 12.6. Constructor (es) | No documentado |
| 12.7. Fundador (es) | No documentado | 12.8. Filiación | No documentado |
| 12.9. Influencia | No documentado | 12.10. Uso original | Dotacional |

16. FOTOGRAFÍAS INTERIORES

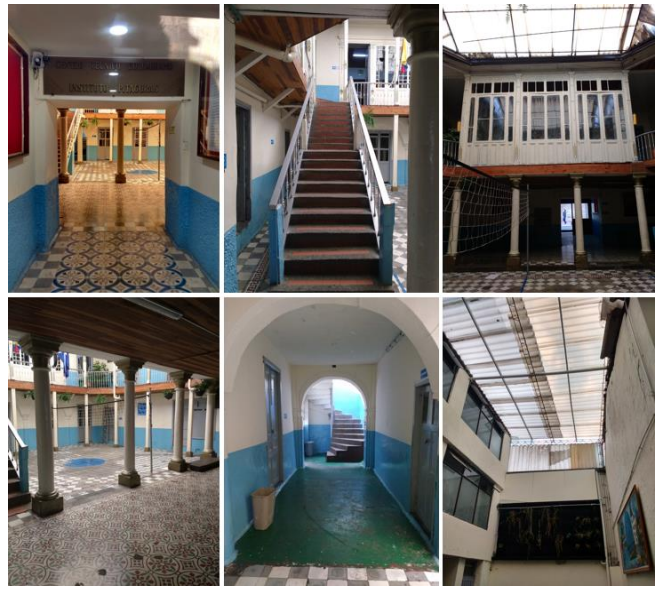

| | | | | | | |
|-----------------------------|--------------------------|-------|----------|----------------------|----------|----------|
| 13. OCUPACIÓN ACTUAL | | | | | | |
| | Propiedad | Admin | Arriendo | Comodato | Tenencia | Poseción |
| Ocupación actual | X | | | | | |
| Observaciones | N.A. | | | | | |
| | PROPIETARIO | | | OCUPANTE | | |
| 13.1. Nombre/ Razón social | Francisco Herrera Chavez | | | Maria Consuelo Rubio | | |
| 13.2. Tipo de documento | Cédula de ciudadanía | | | Cédula de ciudadanía | | |
| 13.3. Número documento | 14941553 | | | 52114210 | | |
| 13.4. Dirección | No documentado | | | KR 5 11 97 | | |
| 13.5. Departamento | No documentado | | | Bogotá D.C. | | |
| 13.6. Municipio | No documentado | | | Bogotá | | |
| 13.7. Teléfono | No documentado | | | 3115038607 | | |
| 13.8. Correo electrónico | No documentado | | | No documentado | | |

Fuente: Equipo Levantamientos PEMP Patrimonio Inmueble

14. DESCRIPCIÓN
 Inmueble de 2 pisos paramentado en un predio medianero con forma irregular, cuyas dimensiones son: frente de 26.46 m y fondo de 31.88 m, logrando una proporción de 1 a 1.2 veces aproximadamente, con frente sobre la Carrera 5. La ocupación del predio se realiza a través de un volumen con patio central cubierto con marquesina, y patio posterior. Se accede a la edificación a través de un zaguán que entrega al patio central, en cuyo lado sur se localiza una escalera de un tramo. El 1° piso consta de 4 locales comerciales en su crujía frontal, aulas de clase en su crujía sur, y espacios de servicios y un laboratorio en las crujías norte y occidente. La fachada consta en su parte inferior de zócalo pintado, cuenta con una cornisa que divide sus pisos y remata en una cornisa ubicada bajo un alero. El 1° piso consta de 1 vano central de acceso principal, el cual es marcado por pilastras y un dintel de madera, cuenta además con 6 vanos de acceso a locales comerciales y 5 vanos de ventanas. El 2° piso consta de 6 vanos de puerta ventana con tribuna adornados con marco de pañete y molduras superiores, y 1 vano central de puerta que entrega a un balcón con reja en forja metálica. Internamente los muros cuentan con revestimiento de pañete y pintura, su entrepiso es de madera, y conserva pisos en baldosín de cemento.

17. RESEÑA HISTÓRICA

Inmueble construido a principios del siglo XX en el periodo republicano. Destinado para uso dotacional privado, específicamente colegio, actualmente su uso es mixto entre dotacional y comercio. Su propietario actual es Francisco Herrera Chávez. No se conocen datos del diseñador o constructor. Aunque conserva su construcción original de un volumen con patio central, 3 patios laterales y un patio posterior, hoy sus patios laterales y uno de sus patios posteriores se encuentran cubiertos y con un uso diferente, además en el patio posterior que se conserva fue agregado otro volumen. No presenta solicitudes de intervención y no hay antecedentes de archivo.

15. OBSERVACIONES
 Los períodos corresponden a la clasificación propuesta por el Manual de inventario Inmueble expedido por el Ministerio de cultura. Las épocas y siglos identificados en las fichas son aproximados, clasificados de acuerdo con sus características del lenguaje arquitectónico, estructura y materiales correspondientes. No obedecen a un estudio exhaustivo de cada inmueble, su precisión será realizada por el estudio histórico que se exija en la presentación de requisitos para su intervención.

| | | | | |
|---|-------------|--------------------------|--------------------------|--------|
|  | Diligenció: | PEMP Patrimonio Inmueble | Código de identificación | Hoja 2 |
| | Fecha: | 2018 | | |
| | Revisó: | PEMP Patrimonio Inmueble | 003110022016 | de 5 |
| | Fecha: | 2018 | | |

18. PLANIMETRÍA (PLANTA ARQUITECTÓNICA)

Planta primer piso

FUENTE:

Equipo Levantamientos PEMP Patrimonio Inmueble. Restituido con información suministrada en la visita de campo.



Diligenció: PEMP Patrimonio Inmueble

Fecha: 2016-2017

Revisó: PEMP Patrimonio Inmueble

Fecha: 2018

Código de identificación

003110022016

Hoja 3

de 5

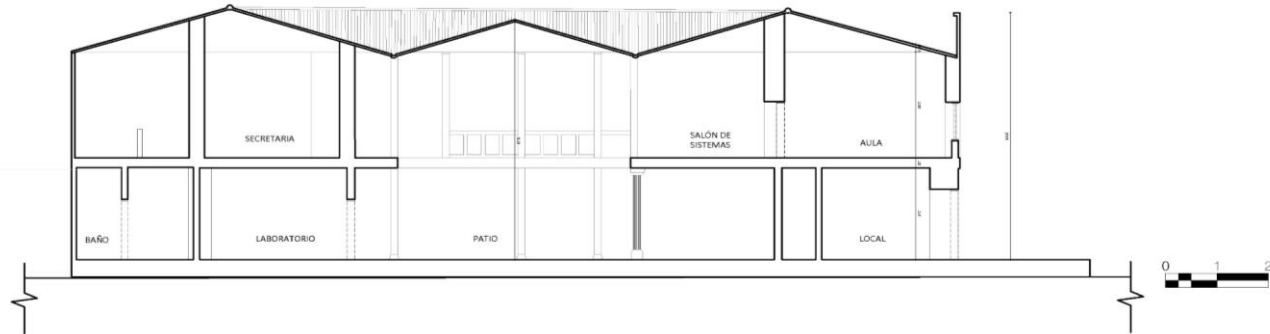
19. PLANIMETRÍA (FACHADA, CORTE)
Corte longitudinal

Fuente: Equipo Levantamientos PEMP Patrimonio Inmueble. Restituido con información suministrada en la visita de campo.

Fachada Oriental

Fuente: Equipo Fotografía PEMP Patrimonio Inmueble

20. VALORACIÓN

Valor histórico: el inmueble tiene un valor histórico por su antigüedad, ya que proviene del periodo republicano y mantiene el paramento de una manzana trazada en el periodo colonial. Aunque cuenta con varias modificaciones es legible su tipología original de un volumen con varios patios, siendo un testimonio de la forma de ocupación y construcción de la época.

0

Valor simbólico: el inmueble hace parte del conjunto urbano que define el Centro histórico, representa la imagen de la ciudad consolidada de comienzos de siglo XX. Las características arquitectónicas del inmueble, son muestra de la riqueza de los habitantes del centro de la ciudad durante la época, igualmente el conjunto urbano del que hace parte rememora el periodo republicano y las primeras etapas de crecimiento de la ciudad.

21. SIGNIFICACIÓN CULTURAL

Barrio que emergió desde el periodo colonial, en él se congregaron los edificios gubernamentales y religiosos más importantes de la ciudad. Además de todos los almacenes y de las muchas viviendas de la aristocracia, de los cuales se conservan varios testimonios. La Plaza de Bolívar, hoy parte de su límite oriental, es por excelencia el lugar que rememora los actos civiles de mayor trascendencia para los ciudadanos, como lo fueron el grito de independencia y los hechos del 9 de abril.

Mejía, Germán (2000). Los años del cambio. Historia urbana de Bogotá. 1820-1910. Bogotá. CEJA.

| | | | | |
|---|-------------|--------------------------|--------------------------|--------|
|  | Diligenció: | PEMP Patrimonio Inmueble | Código de identificación | Hoja 4 |
| | Fecha: | 2016-2017 | | |
| | Revisó: | PEMP Patrimonio Inmueble | 003110022016 | de 5 |
| | Fecha: | 2018 | | |

22. NIVEL DE INTERVENCIÓN

18,1 NORTE

CALLE 12



18,2 ORIENTE

CARRERA 5



18,3 SUR

CALLE 11



18,4 OCCIDENTE

CARRERA 6

23, OBSERVACIONES:

N.A.

| | | | | |
|---|-------------|--------------------------|--------------------------|--------|
|  | Diligenció: | PEMP Patrimonio Inmueble | Código de identificación | Hoja 5 |
| | Fecha: | 2016-2017 | | |
| | Revisó: | PEMP Patrimonio Inmueble | 003110022016 | de 5 |
| | Fecha: | 2017 | | |